



SEASON 2024

TOURISTIC GUIDE

AUX SOURCES DE L'OUCHE ET
DU CANAL DE BOURGOGNE



Castle of Commarin



CAP SUR NOS BONS PLANS

Location vélos
 Vélos à 10€ (hors assurance)
 à Pouilly-Bligny
 à l'office de Tourisme
 Pouilly-Bligny
 03 80 99 73 36
 contact@tourisme-pouilly-bligny.fr

Un nouveau jour pour le château de Châteauneuf
 Découvrez le golf
 1h de initiation à 40€ (part)
 2h de initiation à 60€ (part)
 Possibilité d'initiation en groupe
 (un forfait, 5 autres amis)
 03 80 99 73 36
 contact@tourisme-pouilly-bligny.fr

CHÂTEAU DE COMMARIN
 Plaines, villages, dégustations | www.commarin.com | 03 80 49 73 67

FORMATION LICENCE
 03 80 24 53 70 | contact@pouilly-bligny.com

Le golf
INFORMATIONS & RESERVATIONS
 Découvrez le golf
 1h de initiation à 40€ (part)
 2h de initiation à 60€ (part)
 Possibilité d'initiation en groupe
 (un forfait, 5 autres amis)
 03 80 99 73 36
 contact@tourisme-pouilly-bligny.fr

Voile Paddle Kayak
 Locations et stages
BASE NAUTIQUE DU LAC DE PANTHIER
 03 80 49 26 92 | www.volepanthier.com

CFVO
 Consultez notre site
 contact@tourisme-pouilly-bligny.fr
 03 80 99 73 36
 www.tourisme-pouilly-bligny.com

Découvrez
 100 ans de sentiers bollaisés
 le pic
 le vélo
 Vers Arminy-Duc

MUSEE PAPOTTE
 Artisanat et vin made
 20000 Bourgogne
 03 80 20 12 70
 contact@museepapotte.com

Chemin de Fer de la Vallée de l'Ouche
 De Mai à Septembre
 contact@traindelouche.fr
 https://www.traindelouche.fr

Bienvenue aux sources de la vallée de l'Ouche et du canal de Bourgogne



Plus d'infos ici !

- ## LÉGENDE
- Château Caste
 - Musée
 - Patrimoine religieux (Vieille église)
 - Religieux (héritage (sans/pas de tour))
 - Patrimoine (religieux (tour))
 - Religieux (tour (sans/pas de tour))
 - Site archéologique
 - Archéologique site
 - Moulin
 - Galeries / atelier / exposition
 - Salon
 - Port de plaisance
 - Mémoire
 - Base nautique / voile / paddle
 - Nautique
 - Plage / balnjade
 - Parc gonflable aquatique
 - Parc / balnjade
 - Location de vélo
 - Location de vélo
 - Détail
 - Électrique
 - Trottoir électrique
 - Électrique
 - Circuit ludique en famille
 - Massage, SPA, bien-être
 - Parc / jardin
 - Circuit automobile / karting
 - Aérodrome / ULM
 - Départ de randonnée
 - Parcours
 - Arbre remarquable
 - Remarquable
 - Source
 - Point de partage des eaux
 - Patrimoine fluvial
 - Patrimoine fluvial
 - Halte nautique
 - Escapes game
 - Observatoire faune
 - Départ / départ
 - Voie de Pouilly-en-Auxois
 - Échangeur et sortie A6 - A38
 - Réservoir du lac de Bligny
 - A6 - A38

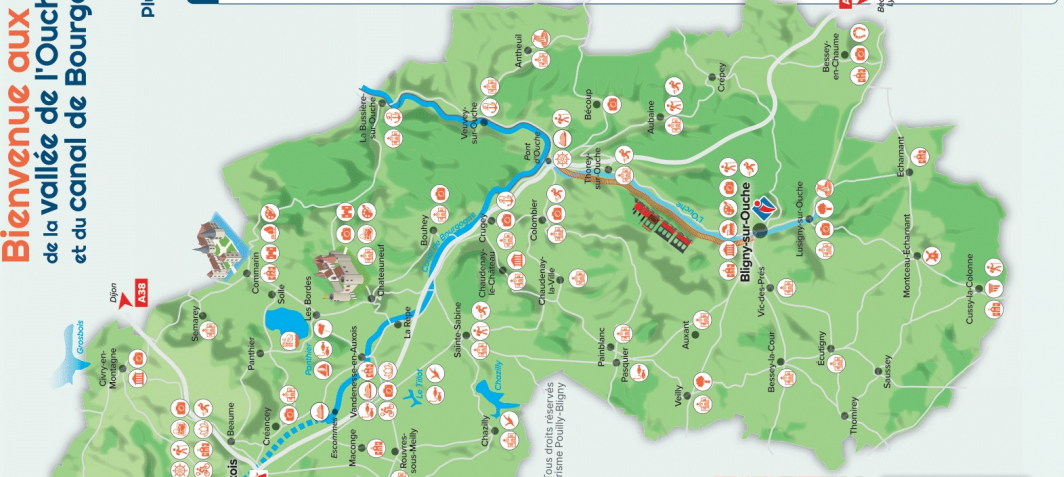

MY DAY BETWEEN **POUILLY** AND **BLIGNY**

09:30



Start your day at **Cercey Reservoir**.
Take a stroll along its footpath and discover this "**Sensitive Natural Area**" with its 12 information panels.
Take the time to discover this site with rich ecosystem!

Head on to **Mont-Saint-Jean**, a **medieval town** perched between the Auxois and Morvan regions. The village retains a medieval appearance, with many beautiful old houses from XIV, XV & XVII c., its fountains, old hospital and castle are well worth a visit!

11:15



After your lunch break, take the road towards the **Ouche Valley**. Pass through **Pont d'Ouche** to see the **CFVO terminus** and the **canal-bridge**. Continue by car to **Lusigny-sur-Ouche** and its **wash-house**, then go to **Montceau-Écharnant** to see the sublime **windmill**, listed in the supplementary inventory of historic monuments.

14:30



16:15



A detour to **Bligny-sur-Ouche** and the **tourist office** to discover the current **exhibition**. Before setting off again, a stop at **Purokao** to taste the **chocolate chips** or an **ice cream** for the most gourmands.

End your day on the shores of **Lake Panther** for one last moment before starting your evening. Take a swim, relax by the water or go for SUP. The choice is yours!

17:00



OUR CASTLES

.....

Château de Châteauneuf



Grande Rue
21320 CHATEAUNEUF
Tél : 03 80 49 21 89
Chateauneuf.Bourgognefranche-comte.Eu

Ch.Fouquin - Région

Château de Châteauneuf



Château de Commarin



Rue Du Château
RD977b
21320 COMMARIN
Tél : 03 80 49 23 67
Commarin.Com

ADT21@R.GUITON

L'élégance et la diversité de ses harmonieuses façades qui se reflètent dans l'eau des larges douves qui l'isolent du parc, l'extraordinaire conservation d'un héritage d'une même famille qui l'occupe depuis sept siècles, font de ce château un témoin privilégié des grandes heures de l'histoire



CHIC, ITS RAINING!

*Is the rain coming down with you during your stay?
We have a few ideas for outings to beat the bad weather*



TAKE A STEP BACK IN TIME

Castle of Châteauneuf
Castle of Commarin

SUPPORT ARTISTS

Discover the current exhibition in the gallery at Bligny-sur-Ouche
Talk to the artists in their galleries

COMFORTING YOURSELF

Over a crepe at the L'Orée du Bois restaurant in Châteauneuf
Drink a milkshake and eat a cookie at Richie's Diner in Créancey

MEET PEOPLE WHO ARE PASSIONATE ABOUT

Papotte Museum in Bligny-sur-Ouche
House of Old Tools in Civry-en-Montagne
Chaudenay-le-Château school museum

TAKING CARE OF YOURSELF

Spa treatments at "Espace détente & beauté"
Get a massage at "Deux Mains dans l'Auxois"

DO SOME LOCAL SHOPPING

Maison de Pays at Pouilly-en-Auxois
Grocery "Au p'tit panier" at Bligny-sur-Ouche
Épicerie Comptoir at Pouilly-en-Auxois

VENERATING CHOCOLATE

Discover chocolate during Purokao's workshops with ur family or ur friends



MAKE AN UNUSUAL DISCOVERY

Take a cruise on the Burgundy canal with "La Billebaude"
Visit the chapel room at Chailly-sur-Armançon castle

OUR MUSEUMS

.....

Centre d'interprétation du Château de Châteauneuf



Grande Rue
21320 CHATEAUNEUF
Tél : 03 80 49 21 89
Chateauneuf.Bourgognefr.anchecomte.Eu

T.Kuntz - région Bourgogne-

Centre d'interprétation



Musée Papotte (Artisanat et vie rurale)



7, Rue Du Moulin Papotte
21360 BLIGNY-SUR-
OUCHE
Tél : 03 80 20 12 71
Florian086.Wixsite.Com

Situé dans un ancien atelier d'ébéniste, le Musée Papotte offre au visiteur un vaste panorama de tous les métiers d'antan qui ont fait la vie de nos campagnes : du sabotier (avec la fabrication d'un sabot à l'aide d'une machine datant de 1947) au cordonnier, du maréchal-ferrant au paysan...

Ancienne école de Chaudenay-le-Château



15, Grande Rue
21360 CHAUDENAY-LE-
CHATEAU
Tél : 06 82 14 25 91

Association Gentiane ©

Ancienne école du village, construite vers 1865 et fermée en 1946. Témoignage émouvant de l'école de Jules Ferry avec ses grandes tables prévues pour 9 élèves, son poêle rond, le bureau du maître sur une estrade, les cartes de France d'avant 1914 où l'Alsace et la Lorraine attendaient de redevenir...

La Maison des Outils d'Autrefois



19 Grande Rue
21320 CIVRY-EN-
MONTAGNE
Tél : 03 80 33 42 51

LA MAISON DES OUTILS

Présentation d'objets de la vie domestique et des métiers d'autrefois, ancien matériel agricole et outils artisanaux, machine à sabots, four à pain. Reconstitution d'une école et d'un café. Sur demande, possibilité d'un goûter avec le pain cuit dans l'ancien four à bois.

La Grange aux Fossiles



1 Rue De La Chapelle
21360 VEILLY
Tél : 06 28 01 60 33

La Grange aux Fossiles

Un voyage dans le temps à la découverte des centaines de fossiles

360° POUILLY-BLIGNY

Would you like to discover our destination from the comfort of your own home?

Now you can, thanks to 360° vision.



Thanks to an interactive map, you can take a bird's-eye view of our **iconic sites**, our **landscape**, our **heritage** and the **curiosities** that shape the Pouilly-Bligny destination.

So whether you're preparing for your trip, on holiday or even living in the area, you'll have the region at your fingertips and it'll hold no more secrets for you!

TOWNS TO DISCOVER

ARCONCEY
BLIGNY-SUR-OUCHE
LA BUSSIÈRE-SUR-OUCHE
CHAILLY-SUR-ARMANÇON
CHÂTEAUNEUF
CHAUDENAY-LE-CHÂTEAU
COMMARIN
LUSIGNY-SUR-OUCHE
MONTCEAU-ÉCHARNANT
MONT-SAINT-JEAN
PONT-D'OUCHE
POUILLY-EN-AUXOIS

Discover 360° vision
by flashing this code



THE HERITAGE OF OUR VILLAGES

.....

Église de l'Assomption



Rue Du Cimetière
21320 ARCONCEY
Tél : 03 80 84 11 01

Église principalement gothique, conservant des vestiges de bandes lombardes dans le mur nord de la nef, décor commun en Bourgogne du Sud mais unique en Auxois et indiquant une datation haute. Ouverture sur rendez-vous

Lavoir d'Aubaine



Place De La Mairie
21360 AUBAINE
Tél : 03 80 33 01 04

Lavoir et Fontaine de Saint-Quentin. Source réputée depuis très longtemps pour guérir les fièvres et certaines maladies des yeux. Au bas du village, dans un bouquet de verdure, la source de Saint-Quentin libère des eaux claires qui iront rejoindre la rivière vers Pont d'Ouche.

Église Saint-Antide



Le Village
21360 ANTHEUIL
Tél : 03 80 33 06 31, 03 80 33 08 83

Construite au XI^{ème} siècle, l'Église Saint Antide située dans le petit village d'Antheuil est surmontée d'un grand et fin clocher d'ardoises. A l'intérieur de l'Église, vous apercevrez un bénitier ressemblant à un chapiteau romain datant du XII^{ème} siècle. En vous approchant de plus près, vous y...

Église Saint-Quentin



21360 AUBAINE
Tél : 03 80 33 01 04

La petite église romane Saint-Quentin conserve une abside et un avant-chœur romans. Encastrée dans la pente, elle domine le village. Ouverture sur rendez-vous

Lavoir du hameau de Crépey



RD104
Hameau De Crépey
21360 AUBAINE
Tél : 03 80 33 01 04

Joli lavoir restauré, pour le plaisir des promeneurs, ce lavoir, construit au XIX^{ème} siècle, occupait une place importante dans la vie du village. De par son emplacement, la remontée au domicile avec les brouettes de linges mouillés devait demander de gros efforts. Si vous remontez la petite...

Eglise Saint-Pierre



Rue Du Champ Maréchal
21360 AUXANT
Tél : 03 80 20 19 32

ComComPB

Visite de l'église sur rendez-vous

Fontaine à manivelle



Rue De La Mare
21360 AUXANT
Tél : 03 80 20 19 32

Coline BONNET

Au cœur de ce petit village, la fontaine à manivelle vient enrichir le patrimoine riche d'Auxant construit dans sa plus grande partie au XIXème siècle.

Eglise Saint-Martin



Rue De L'église
21320 BELLENOT-SOUS-
POUILLY
Tél : 03 80 90 81 20

Gérard Maes

L'église Saint Martin date du XIIe s. et se visite sur RDV Édifice autant militaire que religieux, de forme rectangulaire, s'arrêtant à la base du clocher actuel, il n'est percé que de rares ouvertures en forme de meurtrières et une bretèche défend la porte d'entrée.

Eglise Saint-Philoté



Rue De L'Église
21360 BESSEY-EN-
CHAUME
Tél : 03 80 20 11 54

ComComPB

L'église paroissiale du XIXe trône au centre de la bourgade. Le clocher carré accroché sur le flanc nord porte une courte flèche. Visite libre de l'église.

Eglise Saint-Nazaire et Saint Celse



D111
21360 BESSEY-LA-COUR
Tél : 03 80 20 14 13

ComComPB

Église romane tardive du sud-ouest du département avec voûtes en berceau brisé, chœur à chevet plat, clocher à baies géminées et portail à croix. Visite sur rendez-vous

Chapelle et Fontaine Saint Martin



21320 BEUREY-BAUGUAY
Tél : 03 80 84 15 52

Coline BONNET

Construite sur un lieu de cultes druidiques, la fontaine Saint Martin protège la source du Serein. Couverte par un temple qui daterait de l'époque gallo-romaine, selon la légende, elle pourrait également soigner la fièvre.

Eglise Sainte-Marguerite



André Beuchot

Rue De L'Église
21320 BEUREY-BAUGUAY
Tél : 03 80 84 15 52

L'église Sainte-Marguerite XVe remaniée, accueille une petite Vierge dans une niche extérieure. Les belles fenêtres du chœur profitent de vitraux intéressants. En levant les yeux, on remarque la marque de l'ancienne toiture, sans doute autrefois en laves. Devant l'entrée, une croix double face...

Eglise Saint-Symphorien



©André Beuchot

2 Rue De L'Église
21320 BLANCEY
Tél : 03 80 64 82 87

Petite église attachante avec son clocher à baies géminées et pyramide en pierre et son chœur et avant-chœur en berceau brisé, prolongeant une nef remaniée

Église Saint-Germain d'Auxerre



Office de tourisme de Bligny-

Rue De L'Église
21360 BIGNY-SUR-
OUCHE
Tél : 03 80 20 14 53

L'église Saint-Germain d'Auxerre, datée du XIIIème siècle, est coiffée d'un curieux clocher en tuf du XVème qui domine le village. Cette église se situait autrefois dans l'enceinte du château fort (détruit sous l'ordre de Louis XI en 1478).

Église Saint-Claude



ComComPB

Rue Du Château
21360 BOUHEY
Tél : 03 80 49 24 07

Une toiture en ardoises recouvre l'église Saint-Claude XIXe, creusée en partie dans la roche et dotée de boiseries. On remarque la nef plus haute que le chœur et la présence d'ouvertures seulement côté vallée. Une flèche carrée domine le clocher porche. Visite sur rdv

Fontaine de Bouhey



Coline BONNET

Rue De La Liberté
21360 BOUHEY
Tél : 03 80 49 24 07

Agrémentée d'un long abreuvoir datant de 1903, la fontaine se situe au centre du village de Bouhey.

Église Saint-Ursin et Saint-Barthélémy



©André Beuchot

18 Rue Du Champ De Foire
21320 CHAILLY-SUR-
ARMANCON
Tél : 03 80 90 82 67

L'église Saint-Ursin XIIe partiellement refaite aux XVe et XIXe, fut équipée de nouveaux vitraux au XVIe. Une niche au-dessus de la porte latérale à accolade abrite une Vierge à l'Enfant tandis qu'une fine flèche octogonale en ardoise surmonte le clocher XVIe. On repère également un cadran solaire.

Église Saint-Philippe et Saint-Jacques



Commune de Châteauneuf

Rue De L'Église
21320 CHATEAUNEUF
Tél : 03 80 49 21 64
Chateauneuf-Cotedor.Fr

Placée sous le double patronage de Saint-Philippe et Saint-Jacques, l'église de Châteauneuf date de la fin du XVème siècle et du début du XVIème siècle. Dédiée à St Philippe le Galiléen et St Jacques le Majeur, dont les reliques se trouvent à St Jacques de Compostelle, l'église demeura longtemps...

Village de Châteauneuf



@X.Spertini

RD18
21320 CHATEAUNEUF
Tél : 03 80 49 21 64
Chateauneuf-Cotedor.Fr

Sur un éperon rocheux dominant la riche plaine agricole se dresse l'imposante forteresse médiévale, gardienne des marches méridionales de l'Auxois. Autour, se déploie Châteauneuf, classé l'un des "plus beaux villages de France".



Église Saint-Pierre



©André Beuchot

Rue De L'Église
21320 CHATELLENOT
Tél : 03 80 84 12 07

Ancienne chapelle castrale joutant l'ancien château, dont le chœur voûté en ogive et l'abside en cul-de-four sont de style roman tardif, et la nef a été refaite au 17e siècle. Visite sur rdv

Lavoir de Châtellenot



Estelle-ALEXANDRE

Rue Mathey
21320 CHATELLENOT
Tél : 03 80 84 12 07

Situé sur le chemin de Saint Jacques de Compostelle, le lavoir de Châtellenot se trouve au cœur du bourg près de la mairie. Pour y accéder, il faut passer par un pigeonnier et par les ruines de la chapelle Saint Antoine datant du XVème siècle.

Eglise Saint-Symphorien



Echo Communes

21360 CHAUDENAY-LA-VILLE
Tél : 03 80 20 19 61

L'église néo-gothique Saint-Symphorien du XVIIe, fut modifiée au XIXe. Elle se fait remarquer par son clocher bâtière et ses arcades latérales apparentes.

Fontaine du village



Estelle-ALEXANDRE

Le Village
21360 CHAUDENAY-LA-VILLE
Tél : 03 80 20 19 61

Récemment rénovée, la fontaine du village accompagne l'église construite dans les années 1870.

Eglise Saint-Pierre



Rue De Chenechaux
21360 CHAUDENAY-LE-CHATEAU
Tél : 03 80 20 01 97

F.Goglins

Fontaine de Chenéchaux



Coline BONNET

Rue De Chenechaux
21360 CHAUDENAY-LE-CHATEAU
Tél : 03 80 20 01 97

Située près du château médiéval, la fontaine de Chénechaux alimente un abreuvoir et un lavoir.

Site de Chenéchaux



Office de tourisme de Bligny-

Rue De Chenechaux
21360 CHAUDENAY-LE-CHATEAU
Tél : 03 80 20 01 97

Le très agréable site de Chenéchaux, entre la partie haute et la partie basse du village, est constitué d'une petite maison communale, d'un lavoir et d'un abreuvoir circulaire alimenté par une fontaine. De cet endroit paisible, la vue est superbe sur le village, le vallon du Préron qui descend vers...

Eglise Saint-Martin



ComComPB

21320 CHAZILLY
Tél : 03 80 49 28 82

La nouvelle église paroissiale Saint-Martin XIXe se distingue par son style néo-gothique décorée de gargouilles et sculptures. Elle accueille les reproductions de six statues du puits de Moïse à Dijon et une chaire à prêcher abondamment sculptée. En face se dresse la mairie-école XIXe et à deux...

Eglise Sainte-Marie-Madeleine



ComComPB

Rue Du Mont
21320 CIVRY-EN-MONTAGNE
Tél : 03 80 33 31 16

L'église Sainte-Marie-Magdeleine XV-XVIIe, s'ouvre par un portail dominé par une petite Vierge et un blason portant une date, 1627, remontant peut-être à la reconstruction de la nef. Selon les spécialistes, l'oculus ouest quadrilobé dominant l'entrée et les fenêtres latérales pourraient avoir été...

Eglise de la Nativité



Office de tourisme de Bligny-

Rue De L'Eglise
21360 COLOMBIER
Tél : 03 80 33 01 85

L'église fut construite de 1869 à 1872 dans une inspiration gothique chère à cette époque. Sa construction fut largement financée par la famille De Well, propriétaire du château de Colombier, car ce dernier ne comportait pas de chapelle. Cette générosité valut ainsi au châtelain et à ses...

Lavoir de Colombier



Rue Du Lavoir
21360 COLOMBIER
Tél : 03 80 33 01 85

Office de tourisme de Bligny-

La situation du lavoir, en plein centre de la rue principale, a permis aux femmes de ce village « de montagne » de fournir un minimum d'efforts. Ce lavoir est remarquable par ses beaux piliers, ses dalles de pierre et par la sobriété de son toit de laves. « Le temple de la médiasance », c'est ainsi...

Église Saint-Thibault



Rue De L'Église
21320 COMMARIN
Tél : 03 80 49 23 83

XSpertini

À l'intérieur de l'église XIXe néo-romane avec flèche polygonale en ardoises, les vitraux du XIXe illuminent un beau retable sculpté. L'édifice comporte un caveau et une chapelle dédiés aux châtelains. Il faut expliquer qu'en 1856, le comte de Vogüé, propriétaire du château, proposa de participer...

Village de Commarin



D977
21320 COMMARIN
Tél : 03 80 49 23 83

XSpertini

Le village où vécut Henri Vincenot et dont on peut voir la maison, possède dans un vaste parc boisé l'un des plus beaux châteaux de Bourgogne.

Église Saint-Symphorien

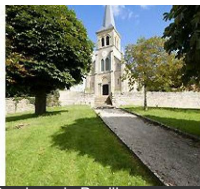

Rue De L'Église
21320 CREANCEY
Tél : 03 80 90 89 28

Paroisse de Pouilly

Le village, doté de l'église Saint-Symphorien d'allure néo-gothique. La nef et le clocher surmonté d'une flèche octogonale couverte d'ardoises datent bien du XIXe, mais les origines de l'édifice remontent aux XIII-XIVe. L'église fut également rénovée aux XV-XVIe. On s'attarde devant la tour ronde...

Monument Saint-Etienne



1, Rue De L'Église
21320 CREANCEY
Tél : 03 80 90 89 28

©Estelle ALEXANDRE

Chapelle rénovée et dédiée à un soldat originaire du village, mort en 1870. Vue panoramique, table d'orientation, point pique-nique.

Colonne romaine



Chemin De La Colonne Romaine
21360 CUSSY-LA-COLONNE
Tél : 03 80 20 29 33

OFFICE DE TOURISME DE

Colonne romaine de Cussy la Colonne; classée au titre des monuments historiques par la liste de 1846

Église Saint-Symphorien



©André Beuchot

Chemin De L'Église
21360 CUSSY-LA-
COLONNE
Tél : 03 80 20 29 33

Église de style baroque ouverte toute l'année.

Église Saint-Cassien et Saint-Sébastien



ComComPB

Grande Rue
21360 ECUTIGNY
Tél : 03 80 20 17 18

Avec son clocher carré en bâtière dressé sur le côté, l'église du village dédiée à saint Cassien, remonterait au XVIIe. Quelques vitraux éclairent l'intérieur, tout simple. Notons qu'autrefois, Écutigny, surnommé par ses habitants Écutugney, dépendait de la paroisse de Saussey.

Église de la Nativité



Coline BONNET

Rue De L'église
21320 EGUILLY
Tél : 03 80 90 75 47

Située dans l'enceinte du cimetière, l'Église paroissiale d'Éguilly se compose d'un porche voûté, de tablettes de pierres et d'un portail au linteau sculpté d'un arc en accolade.

Église Saint-Germain



ComComPB

Rue De L'Église
21320 ESSEY
Tél : 03 80 84 12 78

Le village préserve l'église Saint-Germain XIIIe remaniée au XVIe, dont la partie supérieure de la tour du clocher XVIe et la curieuse flèche sont couvertes d'ardoises. Elle garde de belles fenêtres trilobées éclairant quelques peintures murales.

Eglise de l'Assomption



C. Finot

21360 LA BUSSIÈRE-SUR-
OUCHE
Tél : 03 80 49 01 47

L'église, attenante à l'abbaye, est ouverte à la visite en saison estivale. Commencée vers 1140, elle sera achevée en 1172. Vouée à la vierge, selon la tradition cistercienne, elle est ici placée sous le patronage de "Notre Dame des Trois Vallées", en référence à sa position géographique

Eglise Saint-Symphorien



©André Beuchot

Rue De La Nouvelle-Église
21360 LUSIGNY-SUR-
OUCHE
Tél : 03 80 20 18 16

L'église paroissiale Saint-Symphorien du XIXe, remplace la chapelle du château pour les offices, elle-même ayant pris la relève de l'ancienne église disparue du Val de Presles. Un clocher à la flèche octogonale domine l'édifice éclairé par des vitraux à motifs géométriques.

La Vierge Noire et la Cabotte



Route De Beaune
21360 LUSIGNY-SUR-
OUCHE
Tél : 03 80 20 18 16

Office de tourisme de Bligny-

Au sommet du massif boisé qui, à l'Est, domine le village de Lusigny-sur-Ouche, un rocher isolé accueille une vierge noire, quasi de taille humaine, qui se tient debout, les mains ouvertes vers la vallée, comme pour la bénir. Depuis son promontoire, elle semble monter une garde vigilante sur un...

Notre-Dame de Presles



Chemin Des Sources De
L'Ouche
21360 LUSIGNY-SUR-
OUCHE
Tél : 03 80 20 18 16

OFFICE DE TOURISME DE

Petite chapelle en pleine nature, c'est un oratoire dédié à Notre-Dame de Presles érigé en 1936 à l'emplacement du Maître-autel d'une vieille église romane (XIème-XIIème siècle). Notre-Dame de Presles a été vénérée de tous temps. Bien des prières ont été satisfaites, en témoignent les ex-votos...

Oratoire champêtre



Chemin Des Sources De
L'Ouche
21360 LUSIGNY-SUR-
OUCHE
Tél : 03 80 20 18 16

Estelle-ALEXANDRE

Construit avec des pierres de calcaires de la région, le petit oratoire champêtre se situe proche des sources de l'Ouche

Eglise Sainte-Anne



Impasse De L'église
21320 MACONGE
Tél : 03 80 90 74 60

ComComPB

Le clocher porche XIXe de l'église paroissiale Sainte-Anne XV-XVIe, anciennement Saint-Gengoux, supporte une flèche octogonale en ardoises. L'intérieur recèle des boiseries, une chaire à prêcher et un confessionnal XIXe. Un bas-relief de la Cène décore le maître-autel en pierre, également du XIXe.

Eglise Saint-Germain



Impasse De L'église
21320 MARCILLY-OGNY
Tél : 09 66 95 31 88

©André Beuchot

L'église paroissiale Saint-Germain de Marcilly remonte au XIIIe. Elle fut modifiée au XVIIIe, période durant laquelle on ajouta un porche couvert en laves, puis au XIXe. En observant bien, on remarque une corniche bourguignonne, plusieurs petites têtes sculptées et que l'édifice semble brisé entre...

Eglise Saint-Guillaume



Rue Du Centre
21320 MARCILLY-OGNY
Tél : 09 66 95 31 88

Hazaers

Chapelle XVIIIe Saint-Guillaume d'Aquitaine, reconstruite au XIXe suite à un incendie.

Eglise notre-Dame de Martrois



**Grande Rue
21320 MARTROIS
Tél : 03 80 90 88 88**

©André Beuchot

L'église romane paroissiale de la Nativité des XII-XIIIe siècles, retouchée aux XV-XVIIe siècles, fut décorée de peintures murales au XIXe siècle. Les autels latéraux remontent aux XVII-XVIIIe siècle. Devant le porche d'entrée, on remarque un imposant bénitier hexagonal, tandis qu'une belle croix...

Chapelle de Grandmont



**Hameau De Grandmont
21360 MONTCEAU-ET-
ECHARNANT
Tél : 03 80 20 24 93**

OFFICE DE TOURISME DE
BLIGNY-SUR-CHARENTON

Au cœur du hameau, une chapelle dont l'intérieur est décoré de pierres percées, a été construite vers 1640. Dans cette chapelle, on voit une grotte de Lourdes en rocaïlle de la fin du XIXème siècle, avec, placée à l'intérieur, une statue de la Vierge. Vous pourrez remarquer le parement en bois de...

Eglise Saint-Vincent



**Rue Du Gué D'Amont
21360 MONTCEAU-ET-
ECHARNANT
Tél : 03 80 20 24 93**

Maryse Rozerot

L'église paroissiale Saint-Vincent de Montceau remonte au XII ou XIIIe, mais fut sérieusement remaniée au gré des siècles. Couverte de petites tuiles, elle garde les traces de son ancienne toiture en laves sur un côté de la tour carrée du clocher. Cette tour est surmontée d'une toiture en bâtière...

Eglise Tempière d'Echarnant



**Hameau D'Echarnant
Grande Rue
21360 MONTCEAU-ET-
ECHARNANT
Tél : 03 80 20 24 93**

OFFICE DE TOURISME DE
BLIGNY-SUR-CHARENTON

Très belle chapelle de l'ordre des templiers du XIIe siècle. Elle abrite des pierres tombales intéressantes dont 2 des hospitaliers de Malte. Un monnayeur permet la diffusion d'un commentaire musical d'une dizaine de minutes. Ce commentaire qui retrace l'histoire de l'église et de sa restauration,...

Lavoir de Fontenelle



**Chemin D'Ecuitigny
Hameau De Grandmont
21360 MONTCEAU-ET-
ECHARNANT
Tél : 03 80 20 24 93**

Office de tourisme de Bligny-

Le lavoir de Fontenelle est accessible uniquement à pied ou en vélo, en direction d'Ecuitigny. Daté de 1865, il est construit à proximité des vestiges d'une villa gallo-romaine, et est alimenté par une source pérenne.

Moulin à Vent



**Rue Du Saut Chemin
21360 MONTCEAU-ET-
ECHARNANT
Tél : 03 80 20 24 93**

LE MOULIN@ROUXEL

La plus célèbre curiosité de ce village est un moulin à vent récemment restauré. Celui-ci daterait du XVIe s. ; nous savons toutefois de façon plus précise, qu'il fut restauré vers 1780, puis surélevé de 1,50 m en 1842.



Eglise Saint-Jean-Baptiste



Promenade Du Château
21320 MONT-SAINT-JEAN
Tél : 03 80 84 30 89

LES AMIS DE MONT-SAINT-JEAN

Ancienne chapelle castrale dont le chœur, le clocher et la crypte sont du XIIe siècle. La nef et les chapelles latérales sont du XVe siècle. Cet édifice fut un lieu de pèlerinage car il abrite des reliques probablement rapportées lors des croisades. Le clocher présente des colonnettes hélicoïdales...

Village de Mont-Saint-Jean



Grande Rue
21320 MONT-SAINT-JEAN
Tél : 03 80 84 30 89

Estelle ALEXANDRE

Mont-Saint-Jean est un petit village médiéval dont le château, perché sur un éperon rocheux, domine la vallée du Serein. On peut y découvrir les remparts et l'extérieur du château du XIIe siècle, l'église du XIIe et du XVe siècle, de belles maisons en pierre des XVe et XVIe siècles, un manoir du...



Eglise Saint-Pierre



Le Priolet
21360 PAINBLANC
Tél : 03 80 20 12 84

©André Beuchot

L'église Saint-Pierre XVIIIe, presque aussi large que longue, fut agrandie et dotée d'un clocher au XIXe. Une flèche octogonale en ardoises domine l'ensemble. On y remarque des fonts baptismaux sculptés et des vitraux représentant le chemin de croix. Le presbytère voisin remonte au XVIIIe. Derrière...

Eglise Saint-Pierre



Avenue Du Général De Gaulle
21320 POUILLY-EN-AUXOIS
Tél : 03 58 03 28 39

Paroisse Pouilly

L'édifice actuel a succédé à une église de même vocable, ancienne chapelle castrale située au sommet de la "butte Saint-Pierre" (ou la Motte), dégradée par la foudre en 1790. L'idée de construire une nouvelle église plus proche de l'agglomération prend corps à partir de 1830 et plusieurs devis...

La Halle du Toueur



Rue Du Port
21320 POUILLY-EN-AUXOIS
Tél : 03 80 90 77 36

©EstelleAlexandre

La halle, achevée en 2004, a constitué pour l'architecte japonais Shigeru Ban, un terrain d'expérience supplémentaire dans l'utilisation de son matériau de prédilection. Elle se compose d'une grande nef ouverte à chaque extrémité, dont les proportions sont calquées sur les dimensions du tunnel. La...

Le Toueur



Rue Du Port
21320 POUILLY-EN-AUXOIS
Tél : 03 80 90 77 36

©JustinePouillot

En 1867, on mit en service un toueur à vapeur (bateau tracteur). Mais la fumée entraîna deux accidents dont un mortel. Les toueurs furent améliorés par l'emploi de chaudières à accumulation de vapeur supprimant la fumée pendant la traversée qui durait 1 h ½. On envisagea alors la mise en service...

Vierge "La Madone"



Xavier SPERTINI

21320 POUILLY-EN-AUXOIS
Tél : 03 80 90 64 00

La "Madone", Vierge de la fin du XIXe à l'histoire énigmatique qui surveille le bourg.

Voûte du Canal de Bourgogne



Estelle-ALEXANDRE

Promenade Des Écureuils
21320 POUILLY-EN-AUXOIS
Tél : 03 80 90 64 00

La Voûte est un souterrain long de 3333m (3348,87m officiellement) qui permet uniquement aux bateaux de passer du port de Pouilly au port d'Escommes. Sa construction a été réalisée entre 1825 et 1832 afin d'éviter la réalisation d'une dizaine d'écluses sur une courte distance au cœur de...

Église Notre Dame



Estelle-ALEXANDRE

Allée Des Platanes
21320 ROUVRES-SOUS-MEILLY
Tél : 03 80 90 62 30

L'église Notre-Dame de Saint-Aignan, édifice complexe dans les parties subsistantes les plus anciennes remontes au 12e s.

Église Saint-Martin



ComComPB

8 Route De Semur
21320 SAINTE-SABINE
Tél : 03 80 49 28 25

Église d'apparence gothique pour ses parties hautes et son clocher-porche, mais encore romane pour les piliers cruciformes et arcades brisées de la nef, les bas-côtés voûtés d'arêtes, ainsi que le transept et le chœur à chevet plat.

Eglise Saint-Laurent



ComComPB

21360 SAUSSEY
Tél : 03 80 20 02 50

L'église romane Saint-Laurent XIV-XVe fut en grande partie reconstruite après un incendie au XVIIIe. Belle et imposante, elle profite de vitraux et d'un clocher couvert en tuiles vernissées. Une croix en pierre érigée sur un piédestal circulaire trois marches veille sur l'enclos du cimetière.

Eglise Saint-Gall



ComComPB

Verger Monnot
21320 SEMAREY
Tél : 03 80 49 23 43

Dominant le village, l'église paroissiale Saint-Gall XVI-XVIIe s'honore d'un joli et fin clocher octogonal XIXe en bardeaux, rare en Côte-d'Or, d'un porche et d'un cadran solaire XVIIe. À l'intérieur, on observe des masques sculptés supportant les ogives.

Lavoir à 5 auges

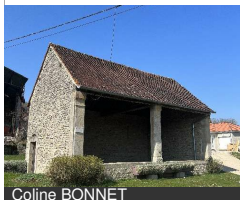

Rue Du Lavoir
21320 SEMAREY
Tél : 03 80 49 23 43

Coline BONNET

Construit dans les années 1880, le lavoir à 5 auges du village fut construit par l'architecte Monsieur MUGNIOT.

Église Saint-Maurice



4 Rue De L'Église
21320 THOISY-LE-DESERT
Tél : 30 80 90 61 06

©Gérard Maès

Née au XIIIe, l'église Saint-Maurice, partiellement couverte en laves, coiffée d'un clocher octogonal en tuf et dotée d'un cadran solaire fut modifiée durant le XV ou XVIe. On y remarque de beaux vitraux et un étonnant escalier intérieur en colimaçon. Une belle croix sculptée XVIe portant une piéta...

Église Saint-Laurent



Derrière L'église
21360 THOMIREY
Tél : 03 80 20 05 32

ComComPB

On ne peut qu'être étonné en découvrant la curieuse église Saint-Laurent XIXe, prolongée par un bâtiment d'habitation accueillant autrefois la cure ! Le clocher et sa flèche, tous deux couverts d'ardoises, soulignent la différence d'activité. Au bord du mur du cimetière, on observe une étonnante...

Eglise Saint-Aubin



21360 THOREY-SUR-OUCHE
Tél : 03 80 33 00 29

OTPB

Dans le cimetière, on remarque une croix dont le socle est décoré de petites têtes sculptées et d'une main indiquant une direction. Pour certains, elle proviendrait d'un hypothétique monument celtique. L'église XIVe fut remaniée quasi en totalité au XVIIIe. Ses origines remonteraient au Xe.

Pont-canal de Pont d'Ouche



Pont D'Ouche
21360 THOREY-SUR-OUCHE
Tél : 03 80 33 00 29

Estelle ALEXANDRE

Parmi les ouvrages d'art singuliers qui jalonnent le tracé du Canal de Bourgogne, on note la présence du « Pont-canal » de Pont d'Ouche. Ce pont-aqueduc est un élément architectural rare en Bourgogne qui permet au canal de franchir la rivière Ouche. Grâce à la forme des voûtes en arcs surbaissés de...

Viaduc de Pont d'Ouche

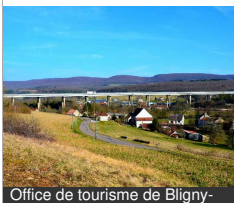

Route De Dijon
Pont D'Ouche
21360 THOREY-SUR-OUCHE
Tél : 03 80 33 00 29

Office de tourisme de Bligny-

Réalisé dans le cadre du vaste programme autoroutier des années 1960, le viaduc de Pont d'Ouche constitue l'un des éléments majeurs de l'autoroute A6. A l'époque de sa construction, c'est d'abord un ouvrage d'art unique en son genre par ses caractéristiques géométriques, puisque édifié entièrement...

Eglise de l'Assomption

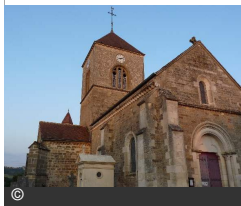

21320 VANDENESSE-EN-AUXOIS
Tél : 03 80 49 24 32

Dressée sur une terrasse, l'église de l'Assomption XIII-XVe est fière de ses dalles funéraires des XII-XIVe. Elle fut restaurée et décorée au XIXe de peintures murales éclairées par de beaux vitraux. Elle porte également une litre funéraire et une corniche bourguignonne. Une jolie croix sculptée...

Chapelle Notre-Dame de Consolation



Rue De La Chapelle
21360 VEILLY
Tél : 03 80 20 11 20

Vestige médiéval du XVème siècle avec des boiseries gothiques, la chapelle de Veilly accueille une magnifique statue en pierre de la Vierge Marie portant l'enfant Jésus et abritant sous son manteau écarté par deux anges, des personnages de ces temps : ecclésiastiques, nobles, chevaliers et manants.

Eglise Saint-Cassien



Rue De La Chapelle
21360 VEILLY
Tél : 03 80 20 11 20

Aux XVII-XVIIIe, apparut l'église dédiée à saint Cassien. Simple, elle ne manque pourtant pas d'allure avec la tour du clocher-porche XIXe en façade, surmontée d'une fine flèche octogonale en ardoises. À l'intérieur, un plafond lambrissé recouvre la nef rectangulaire, séparée du chœur par un arc...

Eglise de l'Assomption



Place De L'Église
21360 VEUVEY-SUR-OUCHE
Tél : 03 80 33 09 03

Une église de Bénédictins fut édifiée en fond de vallée. Au XIXe, on dressa en fond de vallée, l'église paroissiale actuelle, placée sous le vocable de Notre-Dame de l'Assomption, dotée d'un clocher à la flèche couverte d'ardoises

Lavoir couvert de Vevey-sur-Ouche



Rue Du Moulin
21360 VEUVEY-SUR-OUCHE
Tél : 03 80 33 09 03

Ce lavoir, le seul qu'ait jamais eu Vevey-sur-Ouche, a été aménagé pour la pisciculture. Par contre, deux emplacements avaient été aménagés avec une plate forme : l'un au bord du canal, face au café, l'autre au bord de la rivière derrière la mairie. Agréablement aménagés, les extérieurs du lavoir...

Église Saint-Pierre-et-Saint-Paul



Rue De L'Eglise
21360 VIC-DES-PRES
Tél : 03 80 20 16 34

L'église placée sous le vocable de Saint-Pierre et Saint-Paul n'était autrefois qu'une simple dépendance de Bligny-sur-Ouche, « desservie par un vicaire qui y résidait comme dans une annexe » (Bredault). L'édifice actuel, orienté au levant selon la tradition, est construit en forme de croix latine...

EXPLORE THE REGION BY FOOT

With our marked hiking trails, registered with the PDIPR, you're sure to find what you're looking for!

You'll cross breathtaking landscapes on routes ranging from a few kilometres for some, to almost 30 km for the longest

Good advice to prepare your hike

Right direction

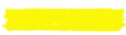

Wrong direction



Turn left



Turn right



- ▶ A hat or a cap
- ▶ A full bottle of water
- ▶ A jacket depending on the weather
- ▶ A map or a hiking map
- ▶ A camera to keep a memory

Find your hike by flashing this code



NATURAL SITE

Source du Bel Affreux



Rue Du Moulin
21360 ANTHEUIL
Tél : 03 80 20 16 51

Office de tourisme de Bligny-

Au pied d'un cirque de falaises calcaires et boisées, une source pétillante sort d'un trou de rocher : c'est la source du Bel Affreux. Parking possible devant le lavoir et le calvaire. Pourquoi un nom pareil ? Parce que juste à côté de cette source, se trouve un gouffre réputé pour être le...

Point de vue de Bécoup



Voie Communale N°5
21360 AUBAINE
Tél : 03 80 33 01 04

Office de tourisme de Bligny-

Ce hameau d'Aubaine offre un superbe point de vue sur Châteauneuf. Le lavoir en plein cintre a un caractère assez monumental. Le p'tit + : En prenant la route qui descend de Bécoup à Veuvev-sur-Uche, vous avez une vue d'ensemble sur la vallée avec la route, le canal de Bourgogne et le viaduc de...

Réservoir de Chazilly

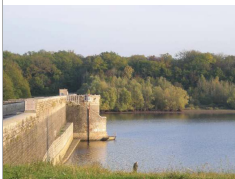

Les Tilles Anelot
21320 CHAZILLY
Tél : 03 80 49 28 82

Estelle-ALEXANDRE

Étendu sur 71 hectares et alimentant le canal de Bourgogne, il fait la renommée de la commune de Chazilly. Il s'agit du plus haut réservoir du canal de Bourgogne.

Parc du château de Commarin



Rue Du Château
RD977b
21320 COMMARIN
Tél : 03 80 49 23 67
Commarin.Com

Chateau de Commarin

Beau parc à l'Anglaise pour se promener et découvrir l'architecture du Château.

Point de vue sur les hauteurs de Crugey



21360 CRUGEY
Tél : 03 80 33 04 04

Coline BONNET

Les hauteurs de Crugey offrent une vue imprenable en direction de Colombier avec une table de lecture du paysage / d'orientation

Grotte du Maquis



Dans Les Bois
21360 LUSIGNY-SUR-OUUCHE
Tél : 03 80 20 18 16

OFFICE DE TOURISME DE
 LUSIGNY-SUR-OUUCHE

Il n'est pas possible de visiter la grotte. Du 20 février au 30 mars 1944, une vingtaine de résistants venus de l'Auxois ont vécu dans cette grotte qui comporte trois salles. Un monument est érigé en leur mémoire au croisement de la route de Beaune et de la route d'Echarnant.

Les Sources de l'Ouche

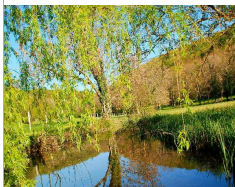

Parking Du Cimetière
21360 LUSIGNY-SUR-OUUCHE
Tél : 03 80 20 18 16

Office de tourisme de Bligny-

Pour y accéder, il est nécessaire de laisser son véhicule vers le cimetière, puis d'emprunter le chemin de Presles sur 1500 m. Là, au fond d'un val étroit et boisé, s'étire une longue et verdoyante prairie, toujours fraîche, même en saison estivale.

Point de partage des eaux



D981
21320 MEILLY-SUR-ROUVRES
Tél : 03 80 90 63 83

Estelle-ALEXANDRE

Ce point triple entre les bassins versants du Rhône (par la Saône) vers la Méditerranée, de la Seine vers la Manche, et de la Loire vers l'océan Atlantique. Cette singularité est aujourd'hui matérialisée par un site arboré et des panneaux d'interprétation.

Réservoir du Tillot



21320 ROUVRES-SOUS-MEILLY
Tél : 03 80 90 62 30

@EALEXANDRE

L'eau est retenue par une digue de 200 m sur laquelle passe la rigole du réservoir de Chazilly situé à environ un kilomètre au sud. Il est alimenté par plusieurs ruisseaux dont l'un est issu d'un déversoir de la rigole de remplissage du réservoir de Chazilly, la rigole dite de Beaume. L'eau du...

Réservoir de Cercey



21320 THOISY-LE-DESERT
Tél : 03 80 90 61 06

Estelle-ALEXANDRE

Le réservoir de Cercey, outre son environnement qui offre un lieu privilégié pour la faune et la flore, cache un secret : un ancien pont, une villa gallo-romaine et une voie romaine sont cachés dans ses profondeurs.

Réservoir de Panthier



Chemin Du Lac
21320 VANDENESSE-EN-AUXOIS
Tél : 03 80 49 24 32

Xavier Spertini

Réserve d'eau essentielle au bon fonctionnement du canal de Bourgogne, le lac de Panthier est un site primordial du secteur touristique local avec ses activités nautiques (voile, baignade, pêche,...) La plage reste accessible toute l'année sous votre surveillance et responsabilité



Tilleul du XVIIe s.



Rue Des Gués
21360 VEILLY
Tél : 03 80 20 11 20

OFFICE DE TOURISME DE
BLIGNY-SUR-CHARENTON

Ce majestueux tilleul fut planté sous le règne d'Henri IV aux environs de 1610 lorsque Sully était ministre de l'agriculture. Il a été classé "Arbre remarquable" avec ses 25 mètres de haut pour 10 mètres de circonférence ! Particularité : le tilleul est creux à l'intérieur.



AUTUMN ALSO MEANS POUILLY-BLIGNY

Coming in summer is great....
Coming in **autumn** is even better!

**As the weather changes,
and the autumn colours
come into their own
Come and enjoy the peace
and quiet of autumn**



Walk by the reservoirs

Getaway on the Véloroute 



Visit the castles

Cruise on the canal 

L'AUTOMNE, C'EST
LA BOURGOGNE 

THE CANAL RESERVOIRS

.....

Réservoir de Chazilly

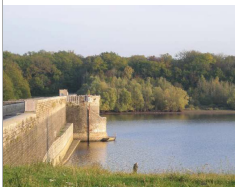

Estelle-ALEXANDRE

Les Tilles Andelot
21320 CHAZILLY
Tél : 03 80 49 28 82

Étendu sur 71 hectares et alimentant le canal de Bourgogne, il fait la renommée de la commune de Chazilly. Il s'agit du plus haut réservoir du canal de Bourgogne.

Réservoir du Tillot



@EALEXANDRE

**21320 ROUVRES-SOUS-
MEILLY**
Tél : 03 80 90 62 30

L'eau est retenue par une digue de 200 m sur laquelle passe la rigole du réservoir de Chazilly situé à environ un kilomètre au sud. Il est alimenté par plusieurs ruisseaux dont l'un est issu d'un déversoir de la rigole de remplissage du réservoir de Chazilly, la rigole dite de Beaume. L'eau du...

Réservoir de Cercey



Estelle-ALEXANDRE

**21320 THOISY-LE-
DESERT**
Tél : 03 80 90 61 06

Le réservoir de Cercey, outre son environnement qui offre un lieu privilégié pour la faune et la flore, cache un secret : un ancien pont, une villa gallo-romaine et une voie romaine sont cachés dans ses profondeurs.

Réservoir de Panthier



Xavier Spertini

Chemin Du Lac
**21320 VANDENESSE-EN-
AUXOIS**
Tél : 03 80 49 24 32

Réserve d'eau essentielle au bon fonctionnement du canal de Bourgogne, le lac de Panthier est un site primordial du secteur touristique local avec ses activités nautiques (voile, baignade, pêche,...) La plage reste accessible toute l'année sous votre surveillance et responsabilité

LEISURE ACTIVITIES

100% FAMILY

 From 4 to 6 yo  From 6 to 10 yo  From 10 to 14 yo  From 14 to 18 yo

FOR SPORTS ENTHUSIASTS

HORSE RIDING :

Hand-riding
or Horse / pony ride
With the **Poney-club de l'Autrot**
Bessey-en-Chaume



GOLF COURSE :

18-hole course
With the **hotel golf course**
Chailly-sur-Armançon



KARTING :

Outdoor circuit
With **Kartmania**
Meilly-sur-Rouvres



BIKE RENTAL :

16 km family loop
or cycle route
Renting at the tourist office
At **Pouilly-en-Auxois**



BEACH FACILITIES :

Swimming and water sports centre
At **Lake Panthier**
Vandenesse-en-Auxois



SAILING CENTRE :

Lessons, training, boat renting and
other nautical equipment
At **Lake Panthier**
Vandenesse-en-Auxois



FISHING TRAIL :

Family fishing at the communal pond
/!\ Fishing licence required /!\
At **Vandenesse-en-Auxois**



FOR STROLLERS

WITCH'S SOUP :

Discovery Trail
Booklet available from the tourist
office or downloadable from the
Internet

At **Château neuf**



EXPLORER ROUTE :

Help Knight Guillaume in his quest
Booklet available from the tourist
office or downloadable from the
Internet

At **Mont-Saint-Jean**



DRAW ME THE CANAL :

Fun and creative trail with drawing
stations
Booklet available from the tourist
office

At **Pouilly-en-Auxois**



DISCOVERY TRAIL :

Discovery trail of the "Sensitive
Natural Area" of Cercey

At **Lake Cercey**
Thoisly-le-Désert



EDUCATIONAL TRAILS :

A forest to discover thanks to its 3
fun trails

At **Bois royal de Pierre Saux**
Détain-et-Bruant



FOR THE CURIOUS

CHOCO-CULTURAL WORKSHOPS :

Chocolate-themed workshops
With **Purokao**

Bligny-sur-Ouche



THEME TRAINS :

Theme outings on a touristic train
With **Chemin de Fer de la**

Vallée de l'Ouche
Bligny-sur-Ouche



VISITS - WORKSHOPS :

Themed visits part of the cultural
season

At **Castle of Château neuf**
Château neuf



DIGITAL TREASURE HUNT :

Digital treasure hunt
or Digital Escape Game
With **Arc Aventures**

Mont-Saint-Jean



THEME CRUISES :

Discovery cruises
(Goûter, P'tiot Moussaillon)
on the Burgundy canal
With the **Boat "La Billebaude"**

Pouilly-en-Auxois



GUIDED OUTINGS :

Duo Boat-Train outing
Train to "Lake Cercey" outing
In association with the **Boat**

"La Billebaude"
Pouilly-en-Auxois



Remember to book your outings with the service providers.
Contact details for service providers can be found below in this leaflet.

ACTIVITIES & LEISURE

Ferme équestre de Juilly Centre équestre



Ferme équestre Juilly

14 Rue Marguerite De
Bourgogne
GAEC Millanvoye
21320 ARCONCEY
Tél : 06 27 48 80 46
[Ferme-Equestre-De-
Juilly.Fr](http://Ferme-Equestre-De-Juilly.Fr)

Quel que soit votre niveau de pratique équestre, votre ferme équestre à Arconcey vous invite à vivre une immersion totale en pleine nature

Poney club de l'Autrot Centre équestre



F.SIMONNET

Ferme De L'Autrot
21360 BESSEY-EN-
CHAUME
Tél : 06 24 36 53 20
Autrot.Wixsite.Com

Situé près du col de Bessey-en-Chaume sur la départementale 970 entre Beaune et Bligny-sur-Ouche, le poney club de l'Autrot vous accueille en pleine nature pour des balades à poney et/ou à cheval.

Yannick Dupin - Moniteur escalade Brevet d'état



M.Paré

21320 BLANCEY

Brevet d'Etat Escalade depuis plus de 20 ans, compétiteur et professionnel de l'activité: formateur à la Fédération et auprès des clubs, ouvrier de voies et de blocs, équipeur de sites.

Ateliers choco-culturels de Purokao



Chocolats Purokao

4 Route De Dijon
21360 BLIGNY-SUR-
OUCHE
Tél : 03 80 20 94 97
Chocolatpurokao.Fr

Activités culturelles et gourmandes en même temps ! Ces animations sensorielles et interactives sont dirigées à enfants, ados et adultes, en groupes.



Chemin de Fer de la Vallée de l'Ouche (CFVO)



Gare De Bligny-Sur-Ouche
Route D'Arnay
21360 BLIGNY-SUR-
OUCHE
Tél : 03 80 20 17 92
Traindelouche.Fr

Quittez l'ancienne gare de Bligny-sur-Ouche et laissez-vous conduire jusqu'à Pont-d'Ouche, à bord d'un train d'autrefois pour une promenade d'une heure 1/2 aller-retour le long de la vallée de l'Ouche sur l'une des premières voies ferrées françaises.



Médiathèque Municipale Bibliothèque - Médiathèque



Ruelle Morizot
21360 BLIGNY-SUR-
OUCHE
Tél : 03 80 24 96 11
Biblioblignysurouche.Fr

Médiathèque Bligny

Médiathèque municipale , animations enfants, ludothèque, club de lecture

Golf Château de Chailly Golf, Terrain de golf



1 Allée Du Château
21320 CHAILLY-SUR-
ARMANCON
Tél : 03 80 90 30 40
Chailly.Com

Jean-Luc MEGE

Venez découvrir le Golf du Château de Chailly, l'un des plus beaux parcours de Bourgogne Franche Comté ! Délicatement arboré d'une multitude d'arbres et parfaitement entretenu, il offre un défi de taille à relever quel que soit le niveau de celui qui le pratique.



Soupe de la sorcière à Châteauneuf Parcours découverte



Départ Parking 2, Bas De
Châteauneuf
Lieu-Dit La Carrière
21320 CHATEAUNEUF
Tél : 03 80 90 77 36
Tourismepouillybligny.Fr

La soupe de la sorcière est un circuit de 2 km, à réaliser en famille, quand on veut, gratuitement, à l'aide d'un livret et d'une fiche-recipe.

Etrot-Auxois



15 Rue Bille
21320 CHATELLENOT
Tél : 07 72 72 02 65
Etrot-Auxois.Com

@KristofVilain

Découvrez la magnifique région aux alentours de Pouilly-en-Auxois , accompagnés sur des trottinettes électriques tout terrain



Gilles Henry - Guide de pays de l'asso "Par Monts et Par Vaux"



J-C Murit.

Rue Du Patis De La Croix
21320 CHAZILLY
Tél : 06 81 27 36 22

Gilles Henry, guide de pays de l'association Par Monts et par Vaux vous propose des visites à thèmes

Aéro-Club Les Ailes de Pouilly-Maconge Aérodrome, Avion



EL

Aérodrome De Pouilly-Maconge
21320 MEILLY-SUR-ROUVRES
Tél : 06 23 22 53 70
Aeroclub-Les-Ailes-De-Pouilly-Maconge.Fr

A Pouilly-en-Auxois, venez faire un tour d'avion au-dessus de la Côte-d'Or ! Et même, pourquoi pas, apprendre à piloter dans un petit club sympa.

Circuit de l'Auxois Sud Circuit automobile ou moto



Communauté de Communes

Complexe Des Pistes
21320 MEILLY-SUR-ROUVRES
Tél : 07 87 96 93 86
Circuit-Auxois-Sud.Fr

Géré par la Communauté de Communes Pouilly - Bligny, le circuit accueille particuliers ou professionnel pour une pratique loisir en toute sécurité. Court mais technique il vous permettra de mettre en valeur votre véhicule et votre apprentissage. Un seul mot d'ordre, faire rouler votre passion ...



Cirka Danse



Aurélie Faivret

5 Rue Des Battées
21320 MEILLY-SUR-ROUVRES
Tél : 06 30 93 36 57
Tél : 06 63 78 53 80

Cirka Danse est une association de loi 1901 créée en 2006. Nous avons créé cette école afin de transmettre la passion du cirque dans sa tradition, nous sommes très attachés aux valeurs et à l'esprit du cirque et du voyage.

Kartmania - Auxois Sud Karting Circuit automobile ou moto, Karting



Laura K.

Complexe Automobile
21320 MEILLY-SUR-ROUVRES
Tél : 07 84 95 29 65
Kartmania.Com

Entre amis ou en famille ou pour une sortie entre collègue, Auxois Sud Karting by Kartmania vous accueille sur ses pistes. Locations de karting outdoor adultes et enfants.



ULM Club de Pouilly Aérodrome



Boris GUYOT

Aérodrome De Pouilly-Maconge
21320 MEILLY-SUR-ROUVRES
Tél : 03 80 90 80 38
Ulmclubpouilly.Fr

Baptêmes de l'air (Contact : 06 13 68 99 47), vol d'initiation, formations pilote.

Escapes Games extérieurs Explor Games®



21320 MONT-SAINT-JEAN
Tél : 06 71 26 39 85
Bco21.Fr

Au coeur d'un village, à l'ombre du Château, les Templiers auraient caché un lourd secret... Vous montrerez-vous à la hauteur et saurez-vous faire honneur aux Chevaliers en réunissant cette quête ?



Livret Explorateurs Mont Saint Jean

Parcours découverte

À MONT-SAINT-JEAN
AIDE LE CHEVALIER DANS SA QUÊTE



Départ Devant Le Château
De Mont Saint Jean
Promenade Du Château
21320 MONT-SAINT-
JEAN

Tél : 03 80 90 77 36

Tourismepouillybligny.Fr



@PAH

Le livret explorateurs à Mont-Saint-Jean est un circuit de 1 km, à réaliser en famille, quand on veut, gratuitement, à l'aide d'un livret

Move your fit

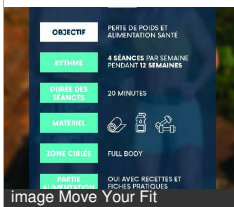

21320 MONT-SAINT-
JEAN

Tél : 06 17 47 24 28

Programme alimentaire et sportif adapté à TOUS, avec des coach diplômés d'état, depuis la maison! Sans abonnement, sans restriction alimentaire

ARRÊT 2024 - Bateau promenade "La Billebaude"

Port de Plaisance



Port De Plaisance
1 Rue De La Coopérative
21320 POUILLY-EN-
AUXOIS

Tourismepouillybligny.Fr

OTPB

PAS DE NAVIGATION EN 2024 Croisières insolites commentées pour 50 passagers de 1h à la journée comprenant la traversée de la Voûte de Pouilly (30 min)



Bibliothèque Municipale

Bibliothèque - Médiathèque

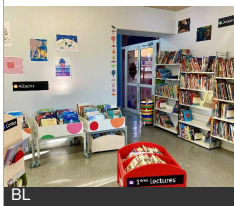

Place De La Libération
21320 POUILLY-EN-
AUXOIS

Tél : 03 80 90 64 05

Pouillyenauois.Bibbligny.e.Fr

A la bibliothèque, vous pouvez emprunter des romans, documentaires, magazines, bandes dessinées, albums pour tout-petits, films, dessins animés...

Deux mains dans l'Auxois

Bien-être - Spa



9 Promenade Du Canal
21320 POUILLY-EN-
AUXOIS

Tél : 06 14 37 63 48

DeuxmainsdanslAuxois.Fr

Elodie Baconnet

Massages bien-être (relaxation, sportif, femme enceinte etc) dans un espace privatif de détente avec spa, sauna infrarouge et douche à l'italienne

Forêt aménagée - Le Bois Royal de Pierre Saux

Forêt aménagée - Sentiers



Bois De Pierre Saux
21320 POUILLY-EN-
AUXOIS

Tél : 03 80 90 77 36

OTPABO

Baladez-vous en forêt et renouez avec la nature dans un cadre parfaitement adapté : sentiers de randonnée balisés (de 1,3 km à 7 km), abris et bancs

Les calèches de la Bohême

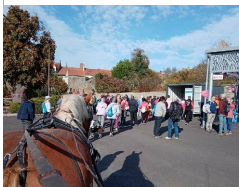

Les calèches de la bohème

14 Rue De La Coopérative
21320 POUILLY-EN-AUXOIS
Tél : 06 68 97 21 29

Balade en calèche

Location de vélos - Office de Tourisme Pouilly



Xavier SPERTINI

Port De Plaisance
La Capitainerie
21320 POUILLY-EN-AUXOIS
Tél : 03 80 90 77 36
Tourismepouillybligny.fr

À bicyclette, en vélo VTC, en VTT ou en VAE, le territoire de Pouilly-Bligny regorge de toutes sortes de parcours



Sentier créatif "Dessine-moi le canal de Bourgogne"



Estelle Alexandre

Départ : La Capitainerie
Port De Plaisance
21320 POUILLY-EN-AUXOIS
Tél : 03 80 90 77 36
Tourismepouillybligny.fr

Le sentier créatif permet d'appréhender le canal de manière ludique en combinant petite randonnée, dessin et commentaires sur le canal.



SPA 5 places / Espace détente & beauté Bien-être - Spa



Office de tourisme Pouilly-

8 Place De La Libération
21320 POUILLY-EN-AUXOIS
Tél : 03 80 90 87 85
Espacedetenteetbeaute.fr

Parce que le plus important c'est vous ! Massage de bien-être et relaxant. Seul ou entre amis LE SPA 5 places sera disponible sur rdv.

Vélovitamine - livraison vélo /dépôt canal Loueur de vélo, Réparateur de vélos



velovitamine

Port Du Canal À Pouilly En Auxois
Port Du Canal À Vandenesse En Auxois
21320 POUILLY-EN-AUXOIS
Tél : 06 74 59 70 64
Velovitamine.fr

Location tout vélo, Livraison à domicile ou prise sur place sur rendez vous, balade vélo avec guide en pleine nature en famille, groupe.....entreprise

Observatoire ornithologique Parcours découverte



Estelle ALEXANDRE

Lieu-Dit "Queue De Trézin"
Réservoir Du Tillot
21320 ROUVRES-SOUS-MEILLY

L'observatoire permet d'observer les oiseaux sans les déranger, selon un angle très large de 240 °

Espace Naturel Sensible de Cercey Sentier d'interprétation



Estelle ALEXANDRE

21320 THOISY-LE-DESERT
Tél : 03 80 90 77 36
Tourismepouillybligny.fr

Découvrez un sentier d'interprétation équipé de 12 panneaux ayant pour thème la faune, la flore, et le fonctionnement hydraulique

Laurent Coach Auxois Morvan



@LaurentMoyeux

21320 THOISY-LE-DESERT
Tél : 06 87 28 28 42

Coaching et electrostimulation à domicile

Aquazone 21 Parc aquatique



Aquazone21

Chemin Du Lac
21320 VANDENESSE-EN-AUXOIS
Tél : 06 72 70 59 18
Aquazone21.fr

Structure gonflable aquatique. Accessible de 6 à 8 ans à condition de savoir nager et d'être accompagné par un adulte.

Base nautique de Panthier Base de loisirs, Plage surveillée, Plan d'eau



Xavier Spertini

Chemin Du Lac
21320 VANDENESSE-EN-AUXOIS
Tél : 03 80 90 77 36

Le réservoir de Panthier offre un cadre magnifique pour les activités de plein air, notamment la baignade.



Centre de Voile de Panthier-en-Auxois Base de loisirs, Plan d'eau, Yacht Club



Côte-d'Or Tourisme

4B Chemin Du Lac
21320 VANDENESSE-EN-AUXOIS
Tél : 03 80 49 26 92
Voilepanthier.Com

Venez découvrir et pratiquer la voile à Panthier : club et école de voile, voile scolaire, stages tous niveaux, accueil de groupes. En été, location de catamarans, paddles et kayaks.. Partez à la découverte du lac ! Plage à proximité, pique-nique sur place.

Etang de pêche - Vandenesse-en-Auxois



Estelle ALEXANDRE

21320 VANDENESSE-EN-AUXOIS
Tél : 03 80 49 24 32

Parcours pêche famille autour de l'étang, labellisé "Station Pêche", afin de développer le tourisme pêche.



Plage du lac de Panthier



Chemin Du Lac
21320 VANDENESSE-EN-AUXOIS
Tél : 03 80 90 77 36
Tourismepouillybligny.fr

OTPABO

Pour vous prélasser en famille, entre amis ou bien avec vous même, la plage du lac de Panthier est idéale.



BICYCLE RENTING
▶ **CLASSIC BIKE**
▶ **ELECTRIC ASSISTANCE**

Reservation at 03 80 90 77 36
AT THE TOURIST OFFICE IN POUILLY

EXPLORE THE REGION BY BIKE



Whether you're on a classic bike, mountain bike or even an electric bike, the Pouilly-Bligny area is full of all kinds of routes so that you can find the one that suits you best.

From the road of Burgundy canal (Véloroute) and its two itineraries to complementary roads, just put your helmet on, pedal and let's go !

The essentials for a good cyclist

► Know the route
Our loops are unmarked and on roads shared with other road users.
So be careful!

► Wear a helmet
Under 12 yo, it's compulsory, over 12 yo it's recommended!

► Bring your own supplies
Don't leave without water or snacks!

► Have the right equipment
A suitable bike, appropriate clothing and a repair kit for your outing

► Practice gently
No need to race and enjoy the landscape

Find your route
by flashing this code



FOR MORE INFORMATION ON

Our territory



Visit our entire website

www.tourismepouillybligny.fr

MEET US AND CONTACT US

POUILLY-EN-AUXOIS



Pouilly-en-Auxois Office

1, rue de la Coopérative
21320 Pouilly-en-Auxois
03 80 90 77 36
pouilly@tourismepouillybligny.fr

BLIGNY-SUR-OUCHE



Bligny-sur-Ouche Office

21, place de l'Hôtel de ville
21360 Bligny-sur-Ouche
03 80 20 16 51
bligny@tourismepouillybligny.fr



This document has no contractual value.

The information given in this guide has been compiled on the basis of information supplied by service providers on the Décibelles Data database.

Do not dispose of on the public highway!PNS